Приложение 5

Технологическая планировка 2 этажа

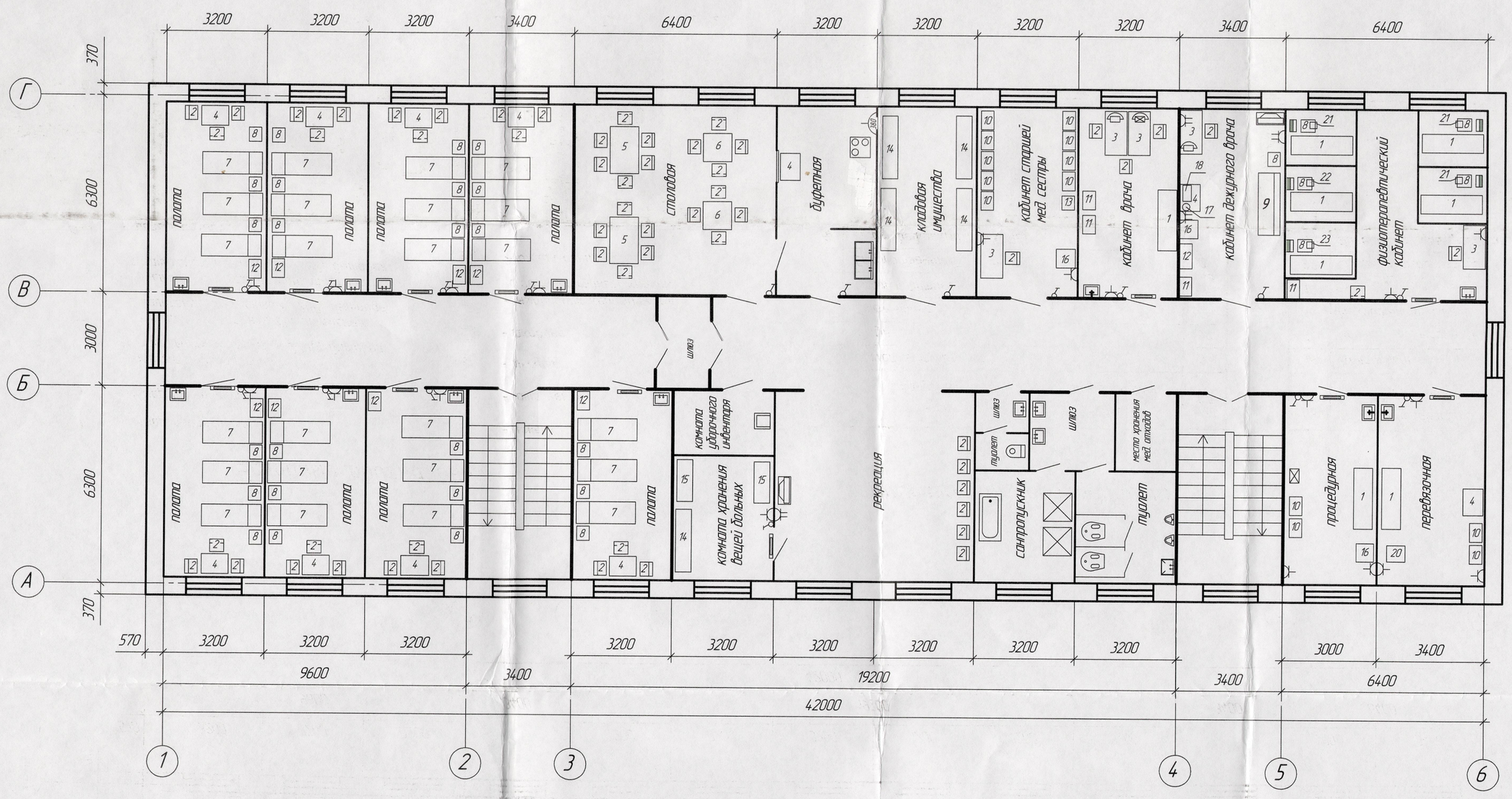

Примечания:
1. На плане приведена принципиальная планировка с необходимым набором помещений. При проектировании расположение и размеры помещений могут уточняться. Набор оборудования может корректироваться.
2. Палатная секция изолирована от других помещений этажа противопожарными стенами.
3. Двери в палатах с остекленными полотнами.

Условные обозначения:

- 17 – номер оборудования
- – номер оборудования
- – розетка двухполюсная с защитным контактом 220В, бытовая
- – розетка 2-х местная двухполюсная с защитным контактом 220В, бытовая
- – розетка 3-х местная двухполюсная с защитным контактом 220В, бытовая
- – розетка 380В
- – плита электрическая, 7кВт
- – выключатель электрический
- – телевизор
- – телефон внутренний
- – телефон с выходом на междугороднюю связь
- – щит распределительный с заземлением
- – облучатель бактерицидный над дверями
- – весы напольные
- – вешалка
- – унитаз
- – чаша генуя
- – писсуар
- – раковина
- – умывальник керамический с бесконтактным краном
- – ножная ванна
- – умывальник керамический
- – ванна моечная двухсекционная
- – ванна
- – душевая кабина

Спецификация оборудования

Поз.	Наименование оборудования	Марка оборудования	Кол. шт.
1	Кушетка смотровая		8
2	Стул		50
3	Стол врача		5
4	Стол палатный		10
5	Стол обеденный (1500x900)		2
6	Стол обеденный (900x900)		2
7	Кровать металлическая		24
8	Тумба прикроватная		25
9	Диван		1
10	Шкаф медицинский		13
11	Шкаф для документов		4
12	Шкаф для одежды		9
13	Сейф		1
14	Стеллаж большой		5
15	Стеллаж малый		2

Поз.	Наименование оборудования	Марка оборудования	Мощность	Кол. шт.
16	Холодильник		0.25 кВт	3
17	Чайник электрический		2.5 кВт	1
18	Микроволновая печь		1.0 кВт	1
20	Стерилизатор воздушный	ГП-40-"ПСЗ"	1.8 кВт	1
21	Ингалятор ультразвуковой	"Вулкан-1"	0.13 кВт	1
22	Ингалятор компрессорный	"Омрон"	0.085 кВт	1
23	Облучатель ОУФну	"ЭМА-Е"	1.0 кВт	1
24	Аппарат ДТ	ДТ-50	1.8 кВт	1
25	Аппарат УВЧ	УВЧ-60	0.12 кВт	1
26	Аппарат УЗИ терапии	"УЗТ-1.01Ф"	0.05 кВт	1

Изм.	Кол.уч.	Лист	№док.	Подп.	Дата				
Проектир.		Голубцова			12.14	Здание медицинского пункта полка В/ч 32775.	Стадия	Лист	Листов
Руков.гр.		Сутягин			12.14		ТЗ		1
Начальник служб. В/ч 32775		Родионова			12.14	План 2 этажа	ФГУП "К-т "ЭХП" отд.078		

Инв. № подл. | Подп. и дата | Взам. инв. №