5699 Ф 66Ж

Приложение 12

План расположения оборудования и рабочих мест участка переработки металлолома цеха 393

отм. 0,000 М1:200

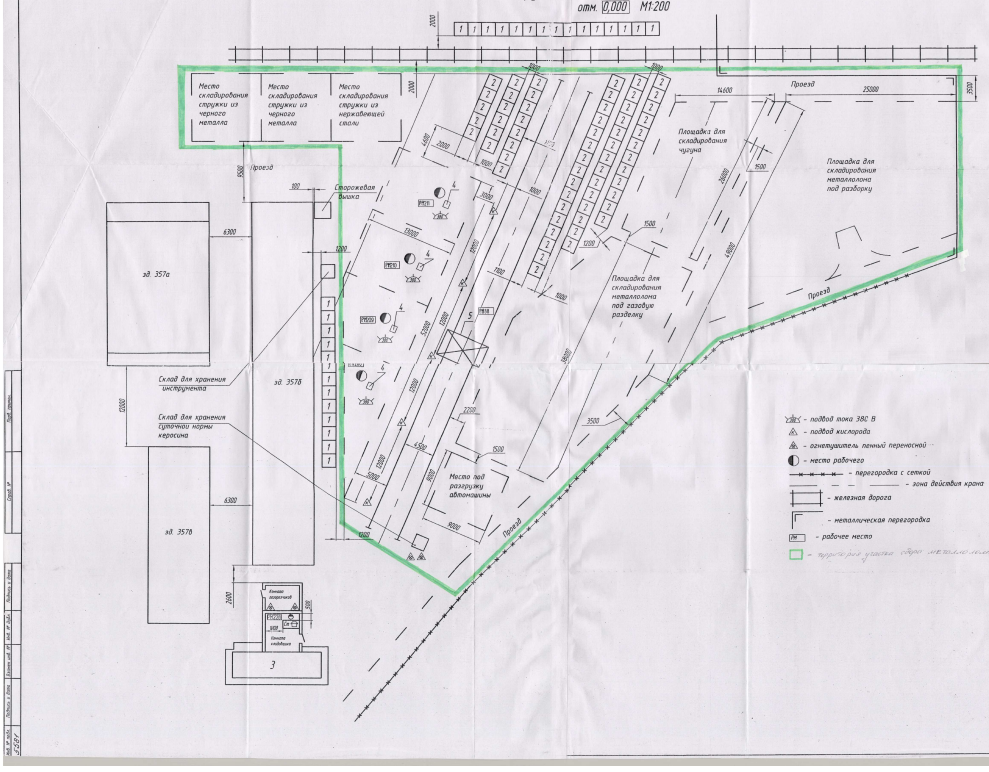

Утверждаю:

Главный инженер ФГУП "Комбинат "Электрохимприбор" В.Н. Сычева

Согласовано:

Главный технолог С.А. Хитилев

Главный энергетик В.В. Иванов

Главный механик В.М. Осипов

Зам.гл.директора по ГО и ЧС М.А. Шунай

Начальник отд.Б16 М.А. Белов

Начальник отд.Б62 В.Н. Кужин

Начальник отд.Б72 Л.В. Грибанова

Начальник цеха 393 Л.А. Зарова

Начальник БТиОТ по цеху 393 Н.А. Волчай

1. Настоящий план расположения оборудования и рабочих мест участка переработки металлолома является частью "Плана расположения оборудования и рабочих мест цеха 393 здания (957)" Ж99 4.183.
2. Допускается двухярусное складирование контейнеров.
3. Складирование крупногабаритных металлоконструкций производить в один ярус, максимальная высота складирования кусковых металлолома 1,5м.
4. Площадка для резки металлолома должна быть оснащена средствами пожаротушения согласно утвержденным норм.
5. В ненастную погоду кислородную резку производить под навесом.

Формат	Зона	Поз.	Обозначение	Наименование	Кол.	Прим.
				Документация		
А4			Ж99 У 4695ОО	Спецификация оборудования	1	

Изм.	Кол.	№ докум.	Подп.	Дата	Ж99 У 4695		
Разраб.		Новгородова			План расположения оборудования и рабочих мест участка переработки металлолома цеха 393	Лит.	Масса	Масштаб
Пров.		Смирнова						1:200
Т.контр.		Крылов				Лист	Листов 1
Н. контр.		Бутырина					
утв.							

Копировал

Формат А4